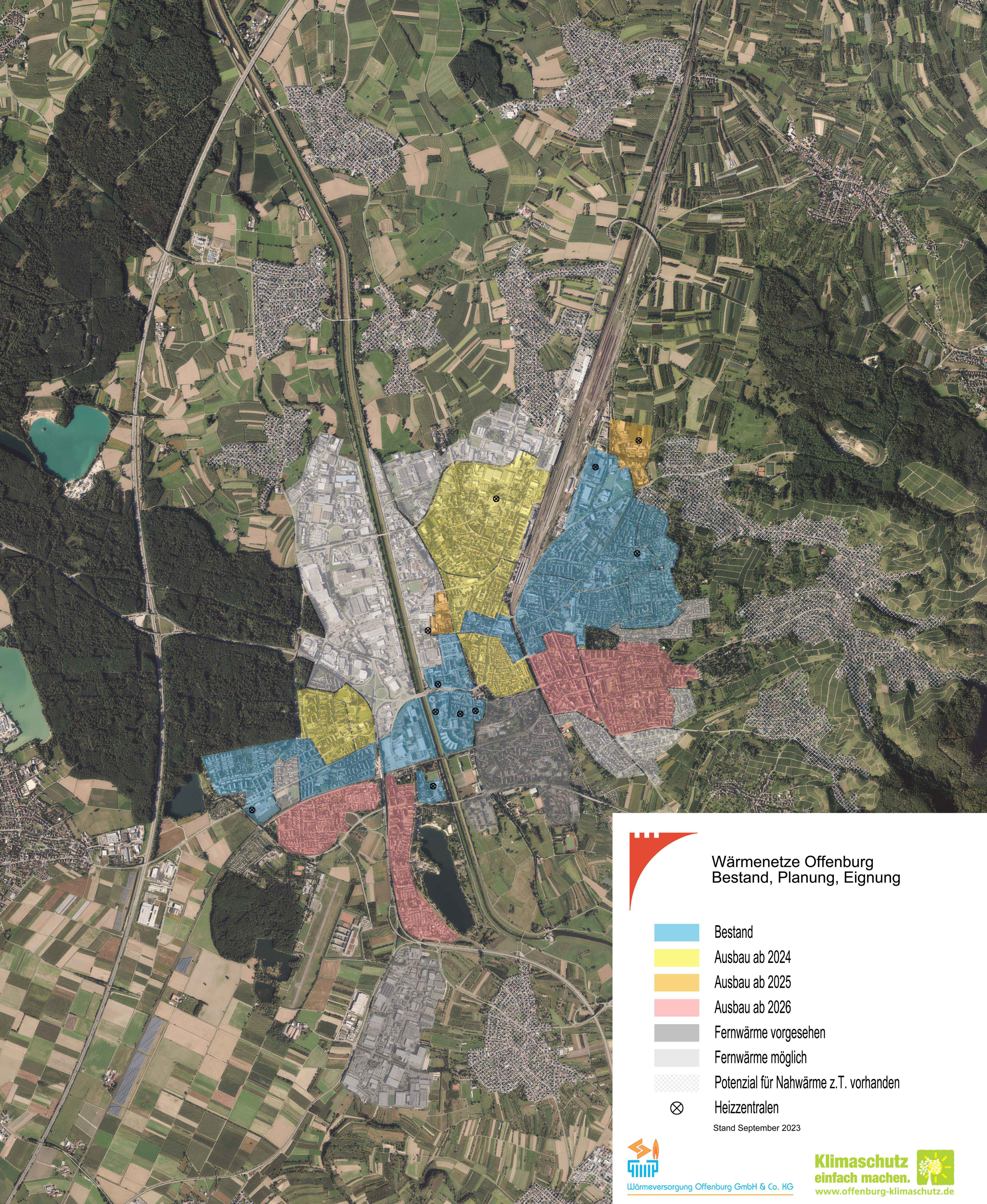
Wärmenetze Offenburg
Bestand, Planung, Eignung
Bestand
Ausbau ab 2024
Ausbau ab 2025
Ausbau ab 2026
Fernwärme vorgesehen
Fernwärme möglich
Potenzial für Nahwärme z.T. vorhanden
Heizzentralen
Stand September 2023
Wärmeversorgung Offenburg GmbH & Co. KG
Klimaschutz
einfach machen.
www.offenburg-klimaschutz.de